CLASSYS
Technology for better life

T. 02-536-1972
contact@classys.com | classys.co.kr | classysmall.com
(주)클래시스 | 서울특별시 강남구 테헤란로 208, 클래시스

Technology
For Better Life

CLASSYS

Technology
For Better Life

CLASSYS

클래시스는 2007년 설립된 피부·비만 의료기기 전문 기업으로
다양한 제품의 의료 솔루션을 제공하고 있습니다.
클래시스는 고객에게 건강하고 아름다운 삶을 제공하기 위해
끊임없는 연구와 개발 성적을 만들어가고 있습니다.

앞으로도 클래시스는 언제나 양질의 의료기술을 제공하여
고객을 최우선으로 하는 100년 기업으로 도약하고자 합니다.

클래시스 임직원 일동

"이 페이지는 클래시스 브랜딩 소개입니다. 의료기기 광고에 포함되지 않습니다."

Medical
Aesthetic Systems

CLASSIC
HIGH QUALITY 최고 수준의

CLASSYS

SYSTEM 제도, 체제

클래시스는 클래식(최고 수준의)+시스템의 합성어입니다.
최고 수준의 시스템을 만들겠다는 이념으로 고객에게 건강하고 아름다운
삶을 제공할 의무를 위해 끊임없는 연구와 개발 성적을 만들어가고 있습니다.

CLASSYS
Technology for better life

"이 페이지는 클래시스 브랜딩 소개입니다.
의료기기 광고에 포함되지 않습니다."

Classys Develops Technology for Better Life

글로벌 시장을 주도하는 기업

클래시스는 74여 개국에 병원용 의료기기 및 피부미용기기를 판매하고 있으며
지속해서 시장을 확대해 나가고 있습니다.

코스닥 상장, 혁신적인 기업으로 성장 지속

클래시스는 뛰어난 기술력을 바탕으로 기업가치를 극대화하며,
고객과 상생을 위한 노력으로 유·무형 가치를 모두 높일 수 있도록 최선을 다 하겠습니다.

사업확장 통해 성장 가속화

새로운 도전을 위해 에스테틱, 코스메틱 분야로 사업을 확장하였으며
각기 다른 유통망에 전문적인 브랜드를 런칭하여 효율적으로 사업을 진행하고 있습니다.

끊임없는 연구개발

우리는 끊임없는 연구, 지속적 투자로
고객으로부터 인정받은 Well-made 제품을 개발하고 있습니다.

74개국 | 14년

글로벌 네트워크 | 글로벌 선도기업으로 성장

"이 페이지는 클래시스 브랜딩 소개입니다. 의료기기 광고에 포함되지 않습니다."

최고의 기술,
끊임없는 R&D로
고객의 가치를 창출합니다

끊임없는 연구개발, 자체개발 연구소

14년간의 경험과 첨단기술을 바탕으로 혁신적인 제품을 개발합니다. 차별화된 가치 제공과 경쟁력 우위의 신제품 개발을 위하여 클래시스는 전체 임직원의 상당 인원을 R&D인력으로 운영하고 있으며, 매년 매출액의 상당부분을 연구개발비로 투자하고 있습니다.

최첨단 설비 생산공장

최첨단 설비, 철저한 품질관리 시스템을 토대로 안정적인 제품 생산, 합리적인 부품전달에 전력을 다하고 있습니다.

역삼동 본사(연구소) + 문정동 제1공장 + 미사 제2공장

최고의 품질보증 시스템

끊임없는 품질 관리와 품질 경영 운동으로 신뢰할 수 있는 제품제공을 위해 클래시스는 식품의약품안전처 허가는 물론 ISO, CE 등 국제품질 인증 규격또한 획득하였습니다.

CE ISO 식품의약품안전처

클래시스는 세계 최고 수준의 기술을 바탕으로 150여 건이 넘는 특허출원과 인증을 획득하며 그 기술력을 인정받고 있습니다.

자체개발 연구소

14년간의 경험과 첨단기술을 바탕으로
혁신적인 제품을 개발합니다.

"이 페이지는 클래시스 브랜딩 소개입니다. 의료기기 광고에 포함되지 않습니다."

고객과 함께
만들어 가는
클래시스의 미래

2007 - 2009

2007. 01
CLASSYS Inc 설립

2009. 03
KGMP 획득
(수술용장치, 의료용 자극발생 기계기구)
벤처기업 인증

2009. 04
EPILOGUE 출시

2011 - 2012

2011. 04
CRYOLIPO 출시

2012. 01
ULTRAFORMER 출시

2013

2013. 07
CLATUU & CRYOLIPO II 출시
CLATUU360 출시

2013. 08
ISO 13485 획득
(Focused Ultrasound Therapeutic System,
Cooling Therapeutic Equipment)

2014

2014. 08
ULTRAFORMER III 출시

2014. 11
이노비즈 인증

2014. 12
ULTRAFORMER 유럽CE 인증

2014. 12
무역의 날 '300만불 수출탑' 수상

2015

2015. 03
ULTRAFORMER III 유럽CE 인증
ULTRAFORMER III (슈링크) 출시

2015. 05
ISO 9001 획득
(Focused Ultrasound Therapeutic System,
Cooling Therapeutic Equipment)

2015. 06
CLATUU 유럽CE 인증

2015. 12
무역의 날 '500만불 수출탑' 수상

2016

2016. 02
쿨포디 출시

2016. 04
사이저 출시

2016. 05
사이저 유럽CE 승인

2016. 12
무역의 날 '1000만불 수출탑' 수상

2017

2017. 03
리핏 출시

2017. 04
울핏 출시
울핏 유럽CE 승인

2017. 05
중국 Skederm Shanghai co., ltd. 설립

2017. 08
미국 Skederm, Inc. 인수

2017. 10
신사옥 이전(테헤란로 240)

2017. 12
무역의 날 '2000만불 수출탑' 수상
클래시스 코스닥 상장
KOSDAQ

2018

2018. 01
아쿠아퓨어 출시

2018. 05
토너브 출시

2018. 10
아쿠아퓨어 유럽CE 승인

2018.11
세계일류상품 선정

2019

2019. 01
알파 출시

2019.05
제54회 발명의 날 '국무총리' 표창 수상

2019. 06
클라투 알파 유럽CE 승인

2019.09
미사 제2공장 준공

2020

2020.01
더마 슈링크 식약처 허가

2020.10
2020 한국IR 대상 우수기업 선정

2020.12
무역의 날 '3000만불 수출탑' 수상

2021

2021.04
글로벌 IP STAR기업 선정
글로벌 강소기업 선정

2021.09
아쿠아퓨어2 식약처 허가
슈링크(해외명 Ultraformer III) 식약처
사용 목적(주름 개선) 추가

2021.10
슈링크유니버스 식약처 허가

2022

2022.08
볼뉴머 식약처 허가 및 출시

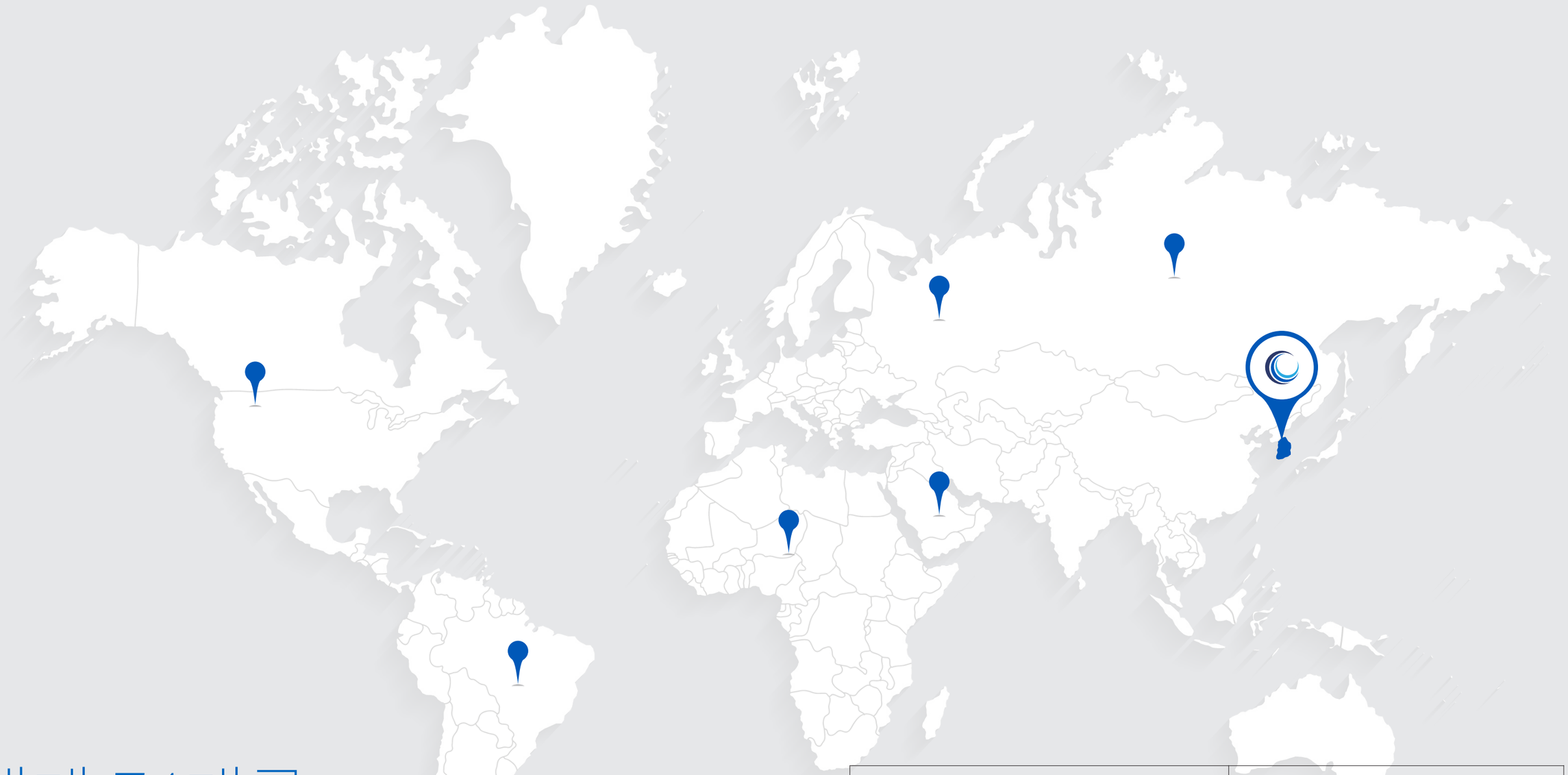

세계 74개국 속으로 도약하는 클래시스

클래시스의 제품들은 국내시장뿐 아니라 세계 74여 개국 아시아·중동·유럽·오세아니아·남미·아프리카로 시장을 확대해 나가고 있으며 오랜 기간 연구개발에 투자한 전략적 상품을 내세워 해외시장에서 공격적 마케팅을 진행하고 있습니다.

Europe 영국, 덴마크, 프랑스, 그리스, 독일, 스위스, 오스트리아, 이탈리아, 폴란드, 터키, 스페인, 핀란드, 포르투갈, 헝가리, 체코, 루마니아, 불가리아, 에스토니아, 노르웨이, 스웨덴, 슬로베니아, 보스니아, 몬테네그로, 룩셈부르크, 크로아티아 , 벨기에, 네덜란드, 라트비아	**Asia** 중국, 네팔, 방글라데시, 인도, 홍콩, 태국, 베트남, 말레이시아, 일본, 대만, 싱가포르, 필리핀, 인도네시아, 미얀마, 파키스탄, 몽골	
Middle East 사우디 아라비아, 레바논, UAE, 바레인, 오만, 쿠웨이트, 카타르, 이라크, 요르단, 리비아, 시리아, 수단, 이집트, 이스라엘, 이란	**Russia & CIS** 러시아, 카자흐스탄, 우즈베키스탄, 우크라이나, 투르크 메니스탄, 조지아, 아르메니아, 타지키스탄, 몰도바	**South America** 멕시코, 콜롬비아, 브라질, 칠레, 아르헨티나, 도미니카 공화국, 페루, 에콰도르, 파라과이
Oceania 호주, 뉴질랜드	**Africa** 케냐, 튀니지	**North America** 캐나다

"이 페이지는 클래시스 브랜딩 소개입니다. 의료기기 광고에 포함되지 않습니다."

PRODUCT LINE-UP

SHURINK UNIVERSE

SHURINK

VOLNEWMER®

Ulfit

SCIZER

TONURV

ALPHA

AQUAPURE

Refit.

SHURINK
UNIVERSE

슈링크 유니버스

카트리지 교환없이 2가지 모드 : MP&Normal(Dot)

양방향 조사방식으로 빨라진 시술 속도

ULTRA F 전용 4개의 카트리지

ULTRA BOOSTER 전용 3개의 카트리지

사용자 중심의 인체공학적 디자인

슈링크 유니버스 | 고강도 집속형 초음파

집속형초음파자극시스템으로 조직을 응고하여 눈썹 리프팅에 사용하는 의료기기입니다.

MPT(Micro Pulsed Technology) 기술탑재
2가지 모드: MP&Normal(Dot)

더마 부스터 1.5 카트리지
셀업 부스터 3.0 카트리지
라인업 부스터 4.5 카트리지

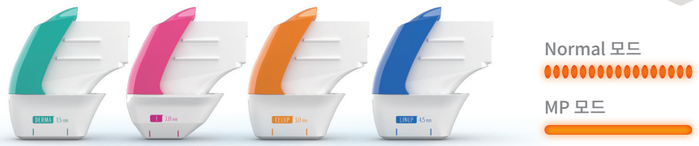

더마 슈링크 1.5 카트리지
아이 슈링크 2.0 카트리지
셀업 슈링크 3.0 카트리지
라인업 슈링크 4.5 카트리지

카트리지 교환 없이
MP&Normal(Dot) 사용 가능

ULTRA F 핸드피스 전용 카트리지
동일 카트리지에서 MP 모드 &
Dot 모드 선택 가능

ULTRA BOOSTER 핸드피스 전용 카트리지
동일 카트리지에서 Circular MP 모드 &
Circular Dot 모드 선택 가능

Itesm	Description
Energy Type	HIFU(High Intensity Focused Ultrasound)
Catridge types	**ULTRA F Type** LINUP Shurink 4.5 , CELUP Shurink 3.0 , DERMA Shruink 1.5 , I Shurink 2.0 **ULTRA BOOSTER Type** LINUP Booster 4.5 , CELUP Booster 3.0 , DERMA Booster 1.5
Power	Normal (Dot) Mode 0.1 ~ 1.0 J *각 카트리지 별로 최소값과 최대값을 표기
Length	5 - 25mm
Electrical Requirements	100-240 V~, 50/60 Hz
Dimensions	570(L) x 620(W) x 1330(H)mm
Weight	37kg

SHURINK
UNIVERSE 슈링크 유니버스

광고심의필 : 심의번호 12021-ET1-22-0249 (유효기간 24.12.27)
이 제품은 '의료기기' 이며, '사용상의 주의사항'과 '사용방법'을 잘 읽고 사용하십시오. 집속형초음파자극시스템으로 조직을 응고하여 눈썹 리프팅에 사용. 집속형초음파자극시스템

SHURINK

슈링크

사용자 편의를 위한 듀얼 핸드피스

다양한 효과를 위한 6가지 카트리지

적용부위에 따른 디자인

빠른 속도와 균일한 출력

임상효과로 입증되는 안정적인 기술력

임상 연구를 통한 입증 된 효능

B.J.Kim et al. Efficacy and safety of non-invasive body tightening with high-intensity focused ultrasound (HIFU). [Skin Research and Technology 2017; 1-5]

슈링크 | 고강도 집속형 초음파

HIFU 에너지를 전달하여 피하조직에 작은 열응고구역을 유발하여 눈썹리프팅 및 얼굴(양볼), 복부, 허벅지의 피부와 피하조직의 탄력을 개선하는 의료기기입니다.

6가지 컬러 카트리지

다양해진 슈링크 카트리지로 각 피부층의 깊이와 피부 상태에 따라 다양한 사용이 가능합니다.

HIFU(고강도 집속 초음파 에너지)를 비침습적 방식으로 피부 속 특정 깊이에 전달하는 원리의 시술입니다. 개인마다 다른 피부 두께와 상태를 고려하여 다양한 슈링크 카트리지를 적용합니다.

Itesm	Description
Energy Type	HIFU(High Intensity Focused Ultrasound)
Catridge types	L4-4.5, L7-3.0, DERMA SHURINK L7-1.5, I SHURINK MF2 , V SHURINK MF6, S SHURINK MF9
Power	Max. 3J
Length	5 - 25mm
Electrical Requirements	100-240 V~, 50/60 Hz
Dimensions	500(W) x 515(D) x 1310(H)mm
Weight	32kg

SHURINK 슈링크

광고심의필 : 심의번호 12021-ET1-05-0057 (유효기간 24.09.02)
이 제품은 '의료기기' 이며, '사용상의 주의사항'과 '사용방법'을 잘 읽고 사용하십시오. 고강도집속형초음파수술기로 조직을 응고하여 눈썹리프팅(카트리지 모델: L4-4.5, L7-3.0, DERMA SHURINK L7-1.5, L2-3.0W, L7-3.0W, L7-1.5W, J SHURINK MF5, I SHURINK MF2)에 이용하며, 얼굴(양볼)(카트리지 모델: A SHURINK MF1, Y SHURINK MF3, K SHURINK MF4), 복부 및 허벅지(카트리지 모델: A SHURINK MF1, Y SHURINK MF3, K SHURINK MF4, V SHURINK MF6, S SHURINK MF9)의 피부와 피하조직의 탄력개선에 사용하는 기구. 집속형초음파자극시스템

VOLNEWMER®

볼뉴머

시술 부위에 맞춰 사용 가능한 4가지 크기의 팁

효과적으로 에너지를 출력하는 틸팅 및 쿠션 팁 디자인

통증을 경감하는 6가지 쿨링 레벨 및 5가지 진동 레벨

안전한 에너지 표출을 위한 자동 임피던스 감지

사용자 편의를 위한 듀얼 핸드피스

볼뉴머 | 모노폴라 고주파

범용전기수술기로 조직을 응고하는 의료기기입니다.

6.78Mhz 모노폴라 RF
볼뉴머 4가지 컬러 팁

볼뉴머는 치료 부위에 알맞게 사용할 수 있는
4가지 크기의 팁을 제공합니다.

브이 팁 | V Tip
4.0 cm^2

아이 팁 | I Tip
0.25 cm^2

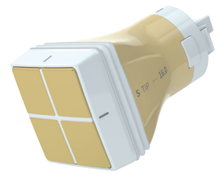

에스 팁 | S Tip
16.0 cm^2

에프 팁 | F Tip
3.0 cm^2

볼뉴머는 6가지 쿨링레벨 및 5가지 진동레벨, 자동 임피던스 감지 등
다양한 기능을 통해 환자 맞춤형 시술이 가능합니다.

Performance	SPECIFICATION
RF Frequency	6.78Mhz
Treatment Range	Max, 16cm^2
Display	10.1 Inch LCD touch screen
Voltage, Frequency	220~240V, 50/60Hz
Power Consumption a Maximum Output	1,200VA

VOLNEWMER® 볼뉴머

광고심의필 : 심의확인번호 조합-2022-33-015 (유효기간 2025-09-01)
이 제품은 '의료기기'이며, '사용상의 주의사항'과 '사용방법'을 잘 읽고 사용하십시오. 고주파 전류를 사용하여 조직의 응고에 사용하는 기구.

ulfit

울핏

HIFU 비침습적 방식

복부 및 허벅지 탄력개선

B2-6.0, B2-9.0 카트리지

사용자 편의를 위한 듀얼 핸드피스

복부 및 허벅지를 위한 울핏 카트리지

울핏 | 집속형 초음파 자극 시스템

HIFU 에너지를 전달하여 복부 및 허벅지의 피부와 피하조직의 탄력개선에 사용하는 의료기기입니다.

집속형 초음파(HIFU) 시스템

2MHz를 기반으로 하는 강한 초음파 에너지를 피부 속
6mm, 9mm 깊이에 빠르게 주입하여 시술이 가능합니다.

울핏은 강한 초음파 에너지를 진피~피하지방층 경계층, 지방층의 섬유조직, SMAS층, 근막 등의 심부 피부층에 작은 열응고 구역을 다수 유발시키고, 이 손상 구역이 재생/회복되는 과정에서 점진적인 피부 당김 효과를 이용하여 복부, 허벅지의 피부와 피하조직의 탄력 개선

울핏 핸드피스
튜랜스듀서 기술력

선택된 깊이에서 트랜스듀서가 원형을 그리며 일정간격으로 움직이면서
다수의 응고구역을 만들어 냄으로 하여 넓은 부위에 사용 가능합니다.

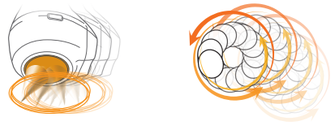

넓은 부위
빠른 시술 가능

일정간격으로
다수의 응고구역 가능

Itesm	Description
Energy Types	HIFU(High Intensity Focused Ultrasound)
Catridge Types	B2-6.0, B2-9.0
Power	Max. 3J
Length	67mm
Electrical Requirements	100-240 V~, 50/60 Hz
Dimensions	500(W) x 450(D) x 270(H)mm
Weight	8.24kg

Ulfit 울핏

광고심의필 : 심의번호 12021-ET1-05-0056 (유효기간 24.08.26)
이 제품은 '의료기기' 이며, '사용상의 주의사항'과 '사용방법'을 잘 읽고 사용하십시오. 집속형초음파자극시스템으로 조직을 응고하여 눈썹리프팅(카트리지 모델: F7-1.5, F7-3.0, F4-4.5)에 이용하며, 얼굴(양볼)(카트리지 모델: LMF1, LMF3, LMF4), 복부 및 허벅지(카트리지 모델: B2-3.0, B2-4.5, B2-6.0, B2-9.0)의 피부와 피하조직의 탄력개선에 사용. 집속형초음파자극시스템 *시술 전 식약처 허가를 득한 초음파 진단기(제허11-1051호, 제허14-515호, 제허14-268호 등)로 시술 부위를 꼭 확인 후 시술해야 하는 기기이다.

SCIZER

사이저

식약처 허가받은 집속형초음파자극시스템

평균 2cm 내외의 감소

쿨링 시스템 추가

사용자 편의를 위한 듀얼 핸드피스 동시 시술 가능

사이저 | 비침습적 피하지방 감소

BMI 지수 30kg/m2 이하이고, 복부지방 두께가 2.5cm 이상인 사람의 경우 복부 둘레 평균 2cm 내외의 감소에 도움을 주는 집속형 초음파 자극 시스템 의료기기입니다.

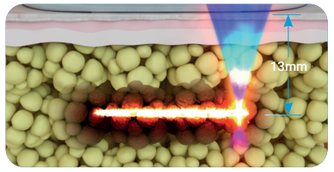

독립된 2개의 핸드피스 동시 사용 가능

사이저의 카트리지는 46mm x 46mm의 넓은 부위에 에너지를 빠르게 주입할 수 있는 시술이 가능합니다.

사이저 원리

HIFU 테크놀러지를 이용하여 정확하고 제어된 강한 집속 초음파를 피하 지방층에 비침습적으로 안전하게 주입하여 지방층을 가열하고 지방조직을 파괴하여 지방 조직이 감소합니다.

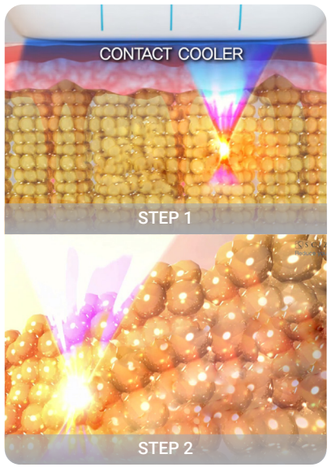

Itesm	Description
Energy Types	HIFU(High Intensity Focused Ultrasound)
Catridge Types	13mm
Treatment Area	Max, 46 x 46mm (24 lines)
Electrical Requirements	220-240V~, 50/60Hz
Dimensions	601(W) x 463(D) x 1,207(H)mm
Weight	50kg

SCIZER 사이저

광고심의필 : 심의번호 12021-ET1-06-0075 (유효기간 24.09.01)
이 제품은 '의료기기' 이며, '사용상의 주의사항'과 '사용방법'을 잘 읽고 사용하십시오. 본 기기는 BMI 지수 30kg/m2 이하이고, 복부 지방 두께가 2.5cm 이상인 사람의 경우 복부둘레 평균 2cm 내외의 감소에 도움을 주는 기기임. 집속형초음파자극시스템

TONURV

토너브

760 & 1064 롱펄스 듀얼 파장

가스 쿨링 시스템 적용

스캐너 방식 핸드피스 탑재

GUI 스팟 사이즈 조절 편리

장비 사이즈가 작고 이동이 편리

토너브 | 760nm & 1064nm 롱펄스 레이저

두가지 파장을 이용한 반도체레이저수술기 입니다 스캐너 타입의 조사방식으로 균일한하게 빠른 조사가 가능합니다.
또한 표피 자극 감소화 쿨링 시스템으로 표피를 안전하게 보호하며 레이저 에너지를 전달하는 의료기기입니다.

스캐닝 기술이 적용된 레이저 시스템

두 가지 파장을 이용하여 표피와 진피층에 에너지를 집중시켜 효과적입니다.

ZOOM Hand-piece

SCANNER Hand-piece

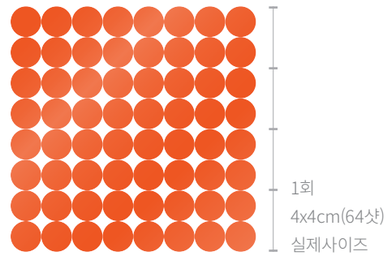

GUI 스팟 사이즈 조절 편리

GUI화면상에
스팟 사이즈 조절이 가능합니다.

균일한 시술 가능

일정한 간격으로 균일한 시술이 가능하여
빠른 시술이 가능합니다.

Itesm	Description
Wavelength	760nm, 1064nm
Energy Types	Diode Laser
Scanner Hand Piece	760nm, 1064nm 10 x 10mm - 40x40mm Scan Size
Zoom Hand Piece	760nm Motorized : 1.5, 3, 5, 7, 9mm Spot Size 1064nm Motorized : 1.5, 3, 5, 7, 10mm Spot Size
Dimensions	410(W) x 800(D) x 1730(H)mm
Weight	52kg

TONURV 토너브

광고심의필 : 심의번호 12021-ET1-06-0079 (유효기간 24.09.01)
이 제품은 '의료기기' 이며, '사용상의 주의사항'과 '사용방법'을 잘 읽고 사용하십시오. 반도체레이저수술기:조직의 절개, 파괴, 제거를 목적으로 매질로서 반도체를 이용하는 레이저 수술기, 레이저방어용안경:레이저 진료 시 물체에 반사되어 눈에 들어오는 레이저 빔이 영향을 미치는 것을 방지하기 위하여 시술자가 사용하는 안경.

ALPHA

알파

어플리케이터 부착의 편리함

이동이 편리한 바디 & 유니크한 디자인

알맞은 깊이와 곡률로 계산된 어플리케이터

듀얼 핸드피스 가능

알파 | 비침습적 피하지방 감소

과다하게 축적된 피하지방에 저온의 에너지와 **음압을 적용하여 서서히 피하 지방층 감소 등에 사용하는 의료기기**입니다.

적용부위에 따른 다양한 어플리케이터

시술 부위에 알맞게 밀착되도록
설계되었으며 적용 부위의 모양에 따라 컵이 선택됩니다.

알파브이
살이 많고
굴곡진 국소 부위

알파퀸
엉덩이 아래
허벅지에 적합

알파윙
살이 많고 한꺼번에
넓은 부위, 복부에 적합

쉽고 빠른
어플리케이터 교체

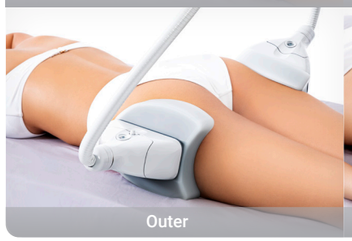

*해당 의료기기는 패드를 부착하고 사용하는 의료용저온기

Itesm	Description
Energy Types	Cooling System
Cup Type	Alpha Wing V, Alpha Queen, Alpha Wing
Power Consumption	1600VA
Electrical Requirements	220-240V~, 50/60Hz
Dimensions	558(W) x 483(D) x 1505(H)mm
Weight	90kg

ALPHA 알파

광고심의필 : 심의번호 12021-ET1-06-0087 (유효기간 24.09.03)
이 제품은 '의료기기' 이며, '사용상의 주의사항'과 '사용방법'을 잘 읽고 사용하십시오. 환부를 낮은 온도로 유지하여 통증의 완화, 부종의 경감, 비침습적 피하 지방층 감소 등에 사용되는 기구이다.
의료용저온기

AQUAPURE

아쿠아퓨어

사용친화적 GUI

핸드피스 자동활성화

4가지 다양한 핸드피스

여러가지 기능으로 필요에 맞게 사용가능

진공펌프를 통하여 생성되는 흡인압력을 이용

아쿠아퓨어 | 4가지 핸드피스

4가지 핸드피스로 여드름 흡인, 근육통 완화, 통증의 완화에 사용하는 조합의료기기입니다.

4가지 핸드피스
전동식 의료용 흡인기

아쿠아퓨어는 전동식의료용흡인기, 저주파자극기, 의료용저온기가 조합된 조합의료기기입니다.

전동식 의료용 흡인기
시술부의 혈액, 체액 및 여드름 등을 함께 흡인

저주파자극기
근육의 수축, 이완을 발생시켜 경직된 근육통을 완화

의료용저온기
환부를 설정된 온도로 유지하여 통증의 완화, 부종의 경감 등에 사용

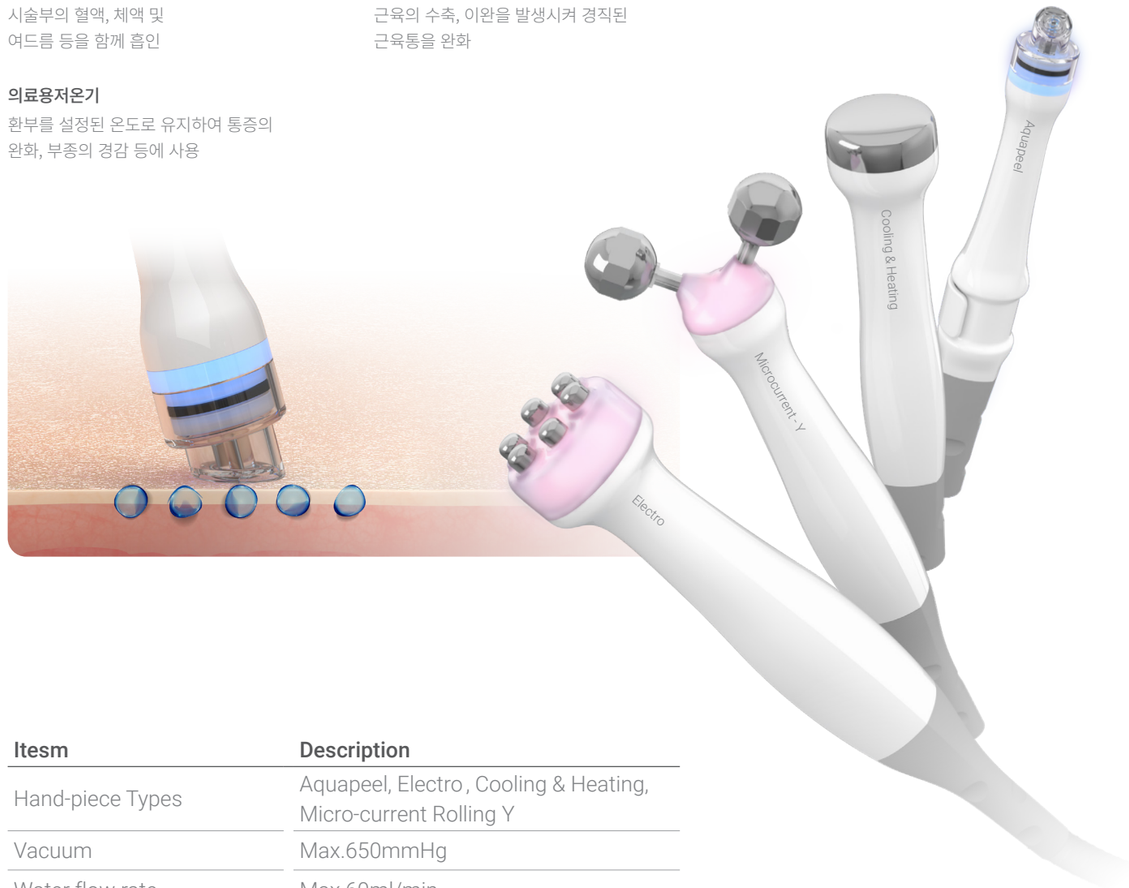

Itesm	Description
Hand-piece Types	Aquapeel, Electro , Cooling & Heating, Micro-current Rolling Y
Vacuum	Max.650mmHg
Water flow rate	Max.60ml/min
Output Frequency	Electroporation(0.33Hz), Microcurrent - Y(1.03 kHz)
Electrical Requirements	100-240 V~, 50/60 Hz
Dimensions	523(W) x 365(D) x 455(H)mm
Weight	14kg

AQUAPURE 아쿠아퓨어

광고심의필 : 심의번호 12021-ET1-06-0080 (유효기간 24.09.10)
이 제품은 '의료기기' 이며, '사용상의 주의사항'과 '사용방법'을 잘 읽고 사용하십시오. 혈액, 체액 및 여드름 등을 흡인하는 전동식의료용흡인기와, 근육통 완화 등의 목적으로 전극을 통하여 인체에 저주파 전류를 가하는 저주파자극기와, 환부를 낮은 온도로 유지하여 통증의 완화, 부종의 경감에 사용하는 의료용저온기가 조합된 기기

Refit.

*본 카트는 의료기기 아님

리핏

3종류 핸드피스

4 Type 다양한 펄스

GUI로 간편하게 조작 가능

식품의약품안전처 허가 취득

리핏 | 고주파 에너지

고주파와 음압을 사용하여 조직의 온도를 상승시키고 혈류량을 증가시켜 환부의 통증을 완화하는 의료기기입니다.

3종류 핸드피스로 다양한 시술부위

3종류의 핸드피스를 사용하여 인체의 좁은 부위, 중간 부위, 넓은 부위에 섬세한 시술이 가능 합니다.

비침습적인 방식 RF 에너지

다양한 프로그램을 미리 저장해놓고 자동적으로 시행할 수 있습니다. 따라서 시술 중 장비를 조작해야 하는 불편함을 줄여줍니다.

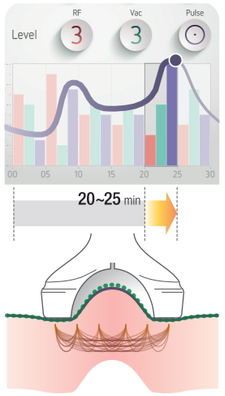

Itesm	Description
Hand-piece Types	Large, Medium, Small
Vacuum	Max.282mmHg
Radio Frequency	780kHz
Power Consumption	160VA
Electrical Requirements	100-240 V~, 50/60 Hz
Dimensions	377.92(W) x 404.96(D) x 155.50(H)mm
Weight	6.71kg

Refit. 리핏

광고심의필 : 심의번호 12021-ET1-22-0250 (유효기간 24.12.28)
이 제품은 '의료기기' 이며, '사용상의 주의사항'과 '사용방법'을 잘 읽고 사용하십시오. 780kHz의 고주파 에너지를 가하여 인체에 심부열을 발생시켜 통증완화에 사용하는 기구

365일
고객을 생각하는
클래시스 마케팅

클래시스 마케팅 지원

고객 여러분의 관심과 성원에 늘 감사드립니다. 제품을 구입하신 이후에는 전용 몰인 클래시스 몰에서 소모품 구입을 비롯하여 제품들과 관련된 각종 자료 **"팜플렛, SNS 이미지, 프로모션 영상 등"** '의료기기 광고심의'를 통과한 자료들을 주기적으로 업로드하고 있습니다. 필요 시 다운로드하셔서 적극으로 활용하시기 바랍니다.

STEP 01
Classysmall
접속, 로그인

STEP 02
홈페이지 상단
마케팅자료 클릭

STEP 03
원하는 자료
다운로드 "클릭"

"이 페이지는 클래시스 브랜딩 소개입니다. 의료기기 광고에 포함되지 않습니다."

Technology
For Better Life

CLASSYS